# Jiná o vzkříšení Páně

Adam Michna z Otradovic
SVATOROČNÍ MUZIKA 1661

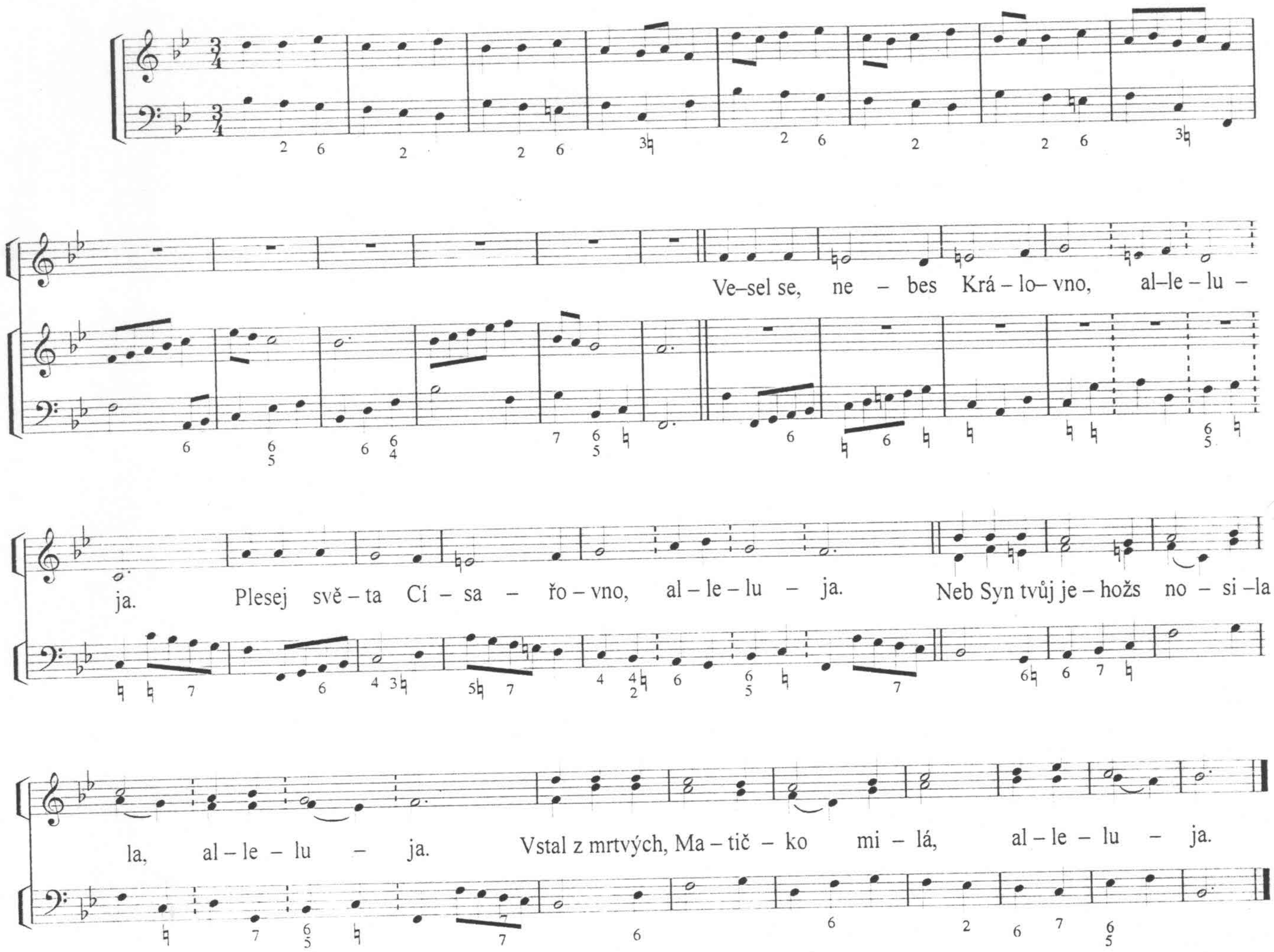


1. Vesel se, nebes Královno,
alleluja.
Plesej, světa Císařovno,
alleluja.

Neb Syn tvůj, jehožs nosila,
alleluja,
vstal z mrtvých, Matičko milá,
alleluja.

2. Jehožs mrtvého plakala,
alleluja,
vstal z mrtvých Kristus, tvá chva
alleluja.

Tělo, jenž nahé viselo,
alleluja,
v rouše slávy se zastkvělo,
alleluja.

3. Rány jeho jsou zhojený,
alleluja,
stkvělý co drahé kamení,
alleluja.

Tvář prv bledá a zsinalá,
alleluja,
jako slunce blesk vydala,
alleluja.

4. Oči smrti zamračené,
alleluja,
jak hvězdy jsou osvícené,
alleluja.

Již všecek milý a krásný,
alleluja,
více než slunce jest jasný,
alleluja.

5. V té své slávě a jasnosti,
alleluja,
zůstane až na věčnosti,
alleluja.

Radůj se z té slávy jeho,
alleluja,
přimluv se za nás u něho,
alleluja.